

El Mundo Mágico de la Selvicultura

¡Bienvenidos a un viaje fascinante por los secretos del monte!





¿Qué es realmente un monte?

Árboles y raíces: Fábricas de aire y cimientos de edificios

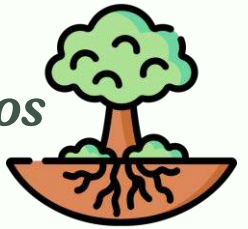

Suelo: Carreteras y caminos

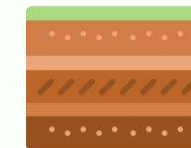

Hongos y microorganismos: servicio de limpieza y reciclado

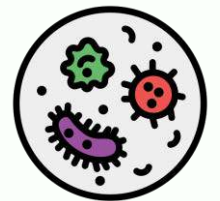

Agua: el sistema de tuberías

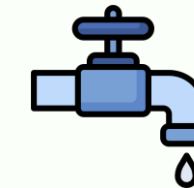

Animales: Vecinos



Mi trabajo como selvicultora

Lo que hacemos se llama **gestión forestal sostenible**.



Reforestaciones y Repoblaciones



Mi trabajo como selvicultora



Cortas, planes de gestion y proyectos en el monte



Mi trabajo como selvicultora



Desbroce de matorral y monitorización árboles

La maquinaria forestal



Los regalos del bosque: cosas que podemos tocar



Madera



Resina



Frutos y setas

Los regalos del bosque: cosas que podemos tocar



Miel

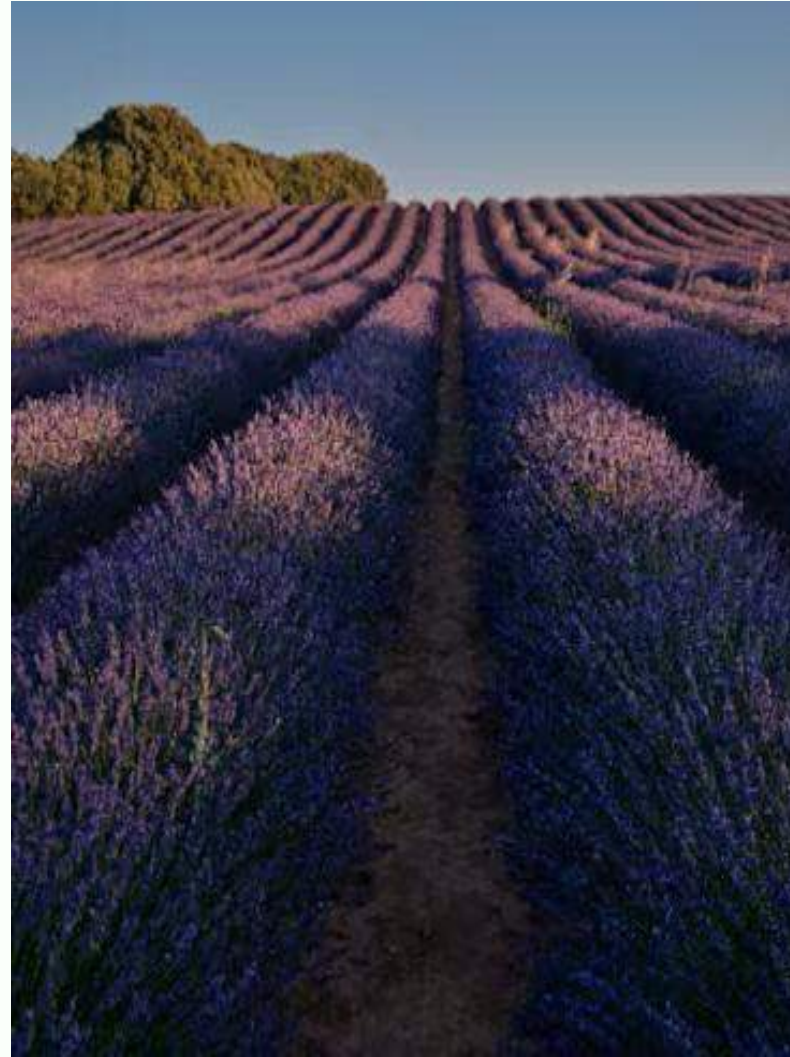

Plantas medicinales y aromáticas



Corcho

Los regalos invisibles del bosque

"Los árboles son los pulmones de la Tierra"

Hay regalos del bosque que no podemos tocar, ¡pero son igual de importantes!

- **Aire limpio:** Los árboles respiran CO₂ y nos dan oxígeno. ¿Habéis notado que en el bosque se respira mejor?
- **Agua pura:** Ayudan a que los acuíferos (como lagos subterráneos) se llenen de agua limpia.
- **Protección del suelo:** Las raíces sujetan la tierra y evitan desprendimientos.
- **Hogar para animales:** Desde insectos hasta mamíferos, todos encuentran refugio en el bosque.





Regalos para el corazón y la mente

Diversión y deporte

El monte es perfecto para dar paseos, montar en bici o hacer rutas de senderismo con la familia.

Aprendizaje

Podemos descubrir plantas, buscar huellas de animales, identificar setas o usar prismáticos para ver aves.

Cultura y tradición

¿Sabías que muchas fiestas y tradiciones como el árbol de Navidad o las comidas de Pascua tienen su origen en el bosque?

Los montes nos enseñan a **respetar y amar la naturaleza**.



¿Qué pasa si no gestionamos el bosque?



Incendios forestales



Plagas y enfermedades

¿Por qué es importante la selvicultura?

"Un monte sano es un monte gestionado"

Cuidar un bosque no es cortar todos los árboles, es saber cuáles cortar y cuáles dejar, cómo plantar, cómo proteger el agua y cómo ayudar a los animales.

La próxima vez que veáis cortar un árbol con cuidado, recordad: es para que crezcan otros, para que las familias que viven cuidándolos puedan seguir haciéndolo y para que el monte siga vivo y sano.





¡Tú también puedes ayudar!

¡Conviértete en Gestor/a del Monte!

Respetar la naturaleza

No tires basura y no molestes a los animales cuando visites el bosque.

Aprende sobre tu entorno

Conoce los árboles y animales de tu zona. ¡Cuanto más sepas, más podrás ayudar!

Participa en actividades

Únete a plantaciones de árboles y actividades de limpieza en tu comunidad.

Entre todos podemos mantener nuestros montes como un tesoro para el futuro.